ELOGIC

Reservedelskatalog

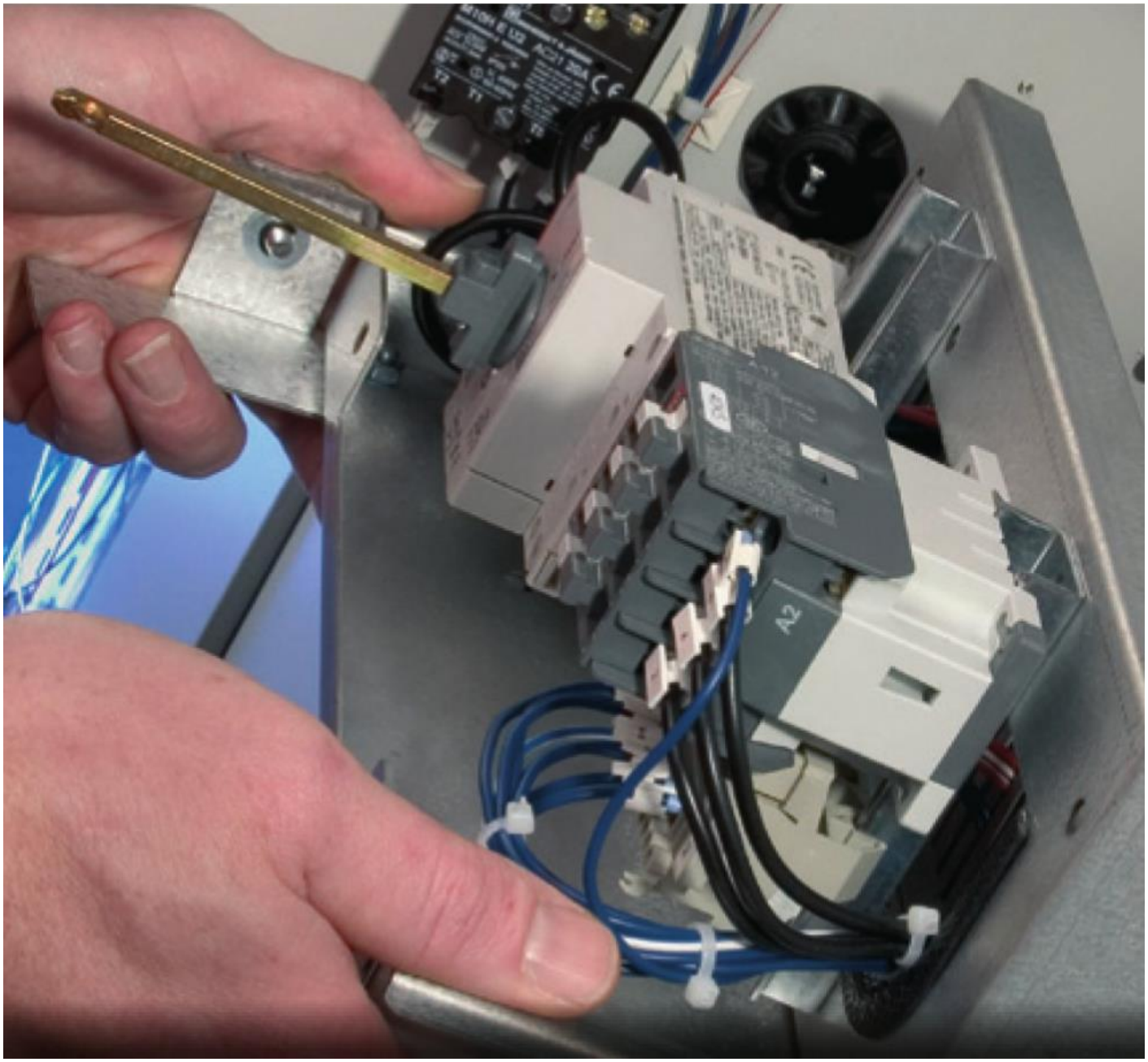

Elogic A/S • 010124 • Alle specifikationer i dette katalog kan blive ændret uden forudgående varsel. All rights reserved. Use of this material signifies your agreement to the terms of use.

Forord

Reservedel og udvidelser

Nærværende Elogic katalog udsendes for at yde den bedst mulige service med hensyn til ændringer og udvidelser af bestående tavleanlæg af såvel nyere som ældre dato under Circuit, Demex Electric og DLK-varemærkerne.

Specielt skal opmærksomheden henledes på tilslutnings- ledninger og sløjfeledninger, der er udformet så de opfylder kravene i DS/EN 61439-1 8.6.4 Valg og installation af ubeskyttede, spændingsførende ledere for at reducere muligheden for kortslutninger.

I tavlesystemerne: TABULA, CUBIC, DOMINO og ILA, er Elogic naturligvis lagerførende i samtlige dele, der indgår i systemerne, men herudover er der også lagerlagt komplette indbygningskits, der dækker de mest almindelige behov for ændringer og udvidelser.

Til de ældre tavlesystemer af fabrikaterne LK og NES er lagerlagt de mest gængse reservedele. Til disse systemer vil mere specielle indbygninger normalt kunne fremstilles.

Teknisk rådgivning og service

Da vores arkiver rummer ca. 300.000 anlægstegninger over tavler leveret gennem de seneste 60 år, har vi altid gode muligheder for at finde en tegning af det aktuelle anlæg og dermed finde den ideelle mulighed for diverse ændringer.

Er der tvivl om, et anlæg lever op til nutidens krav med hen- syn til kortslutningsholdbarhed, og standarderne, er Elogic landsdækkende med serviceteknikere, der har mulighed for at vurdere dette på stedet.

Disse serviceteknikere har også den fornødne ekspertise til at udføre større og mindre ændringer og udbygninger på stedet i såvel nye som ældre tavler, og hvis der er behov herfor, kan der også tilvirkes større kobberdimensioner på stedet til f.eks. indbygninger af maksimalafbrydere, kanalskinner o.lign..

Elogic A/S • 010124 • Alle specifikationer i dette katalog kan blive ændret uden forudgående varsel. All rights reserved. Use of this material signifies your agreement to the terms of use.

Indholdsfortegnelse:

Forord 2
Elogic Produkter 5
Løsdele og indbygningssæt for DOMINO 6
Låger: 6
Tilbehør til låger: 6
Grundplader: 7
Striber: 7
Tilbehør til striber: 7
Afbryder indbygning: 8
Stativdele og tilbehør: 9
Håndtagssæt: 9
LK Nes Type 100 - 4000 9
Låger: 9
Tilbehør til låger: 10
Grundplader: 10
Afbryder indbygning: 10
Diverse tilbehør: 10
NES TYPE 41 11
Låger: 11
DIN Skinneindsats: 11
TABULA løsdele 12
Afbryder indbygning: 12
DIN-skinner: 12
Striber til motorværn: 12
DIN-skinne afdækninger: 13
Diverse tilbehør: 13
Låger og tilbehør: 14
ILA Løsdele 15
Målerskabe: 15
Afbryderindsatse: 15
Sikringsindsatse: 15
Tilgangsplint: 15
Kasse: 16

Elogic A/S • 010124 • Alle specifikationer i dette katalog kan blive ændret uden forudgående varsel. All rights reserved. Use of this material signifies your agreement to the terms of use.

Mellemramme: 16
Låg Almindelige: 16
Låg Klart: 16
Afgreningsklemme: 17
Låg Klap: 17
Flanger: 17
Flange: 17
Stativprofil: 18
Grundplader: 18
Diverse Tilbehør: 18
DIN Skinne tilbehør: 20
Ledningssæt og sløjfeledninger 20
Ledningssæt: 20
Sløjfeledningssæt: 21

Elogic A/S • 010124 • Alle specifikationer i dette katalog kan blive ændret uden forudgående varsel. All rights reserved. Use of this material signifies your agreement to the terms of use.

Elogic Produkter

- Tavleanlæg i systemerne TABULA, CUBIC, DOMINO, ILA m.fl.
- Tavleanlæg UNIVERS i totalisoleret udførelse.
- Tavleanlæg og gruppeafsætninger i totalisoleret udførelse.
- Tavleanlæg og styrebokse i rustfrit stål.
- Styre- og kontrolanlæg.
- Transformeretilslutninger op til 7.800 ampere.
- Reservedele til ældre LK og NES tavlesystemer.
- Service og indbygning på tavleanlæg
- Service på maksimalafbrydere
- Måling, net analyse, projektering og udførelse af fasekompenseringsanlæg
- Termografering, forbyggende vedligeholdelse af tavleanlæg under drift

Elogic A/S • 010124 • Alle specifikationer i dette katalog kan blive ændret uden forudgående varsel. All rights reserved. Use of this material signifies your agreement to the terms of use.

Løsdele og indbygningssæt for DOMINO

Låger:

El-nr.	EAN-nr.	Beskrivelse
09 14 500 078	5703474100010	Låge 1M h=164 b=424
09 14 500 081	5703474100027	Låge 2M h=336 b=424
09 14 500 191	5703474100034	Låge 3M h=508 b=424
09 14 500 175	5703474100041	Låge 4M h=680 b=424

Låger er excl. Hængsler og lukketøjer.
Ved andre lågestørrelser da ret henvendelse til salg.

Tilbehør til låger:

El-nr.	EAN-nr.	Beskrivelse
09 14 500 227	5703474100089	Hængsel for låger 1 stk.

El-nr.	EAN-nr.	Beskrivelse
09 14 500 052	5703474100096	Fingerskrue komplet 1 stk

El-nr.	EAN-nr.	Beskrivelse
09 14 500 065	5703474100102	Kærvskrue komplet 1 stk.

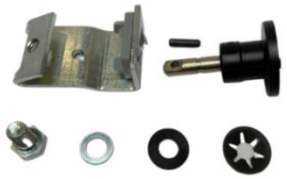

El-nr.	EAN-nr.	Beskrivelse
09 14 500 230	5703474100119	Plombeskrue komplet 1 stk

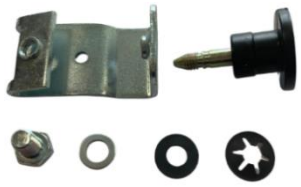

Elogic A/S • 010124 • Alle specifikationer i dette katalog kan blive ændret uden forudgående varsel. All rights reserved. Use of this material signifies your agreement to the terms of use.

Grundplader:

El-nr.	EAN-nr.	Beskrivelse
09 14 500 256	5703474100133	Grundplade 1M h=156 b=380
09 14 500 120	5703474100140	Grundplade 2M h=328 b=380
09 14 500 269	5703474100157	Grundplade 3M h=500 b=380
09 14 500 272	5703474100164	Grundplade 4M h=680 b=380

Ved andre grundpladestørrelser da ret henvendelse til salg.

El-nr.	EAN-nr.	Beskrivelse
09 14 500 133	5703474100171	Montagesæt for grundplade

Striber:

El-nr.	EAN-nr.	Beskrivelse
09 14 500 007	5703474100188	Stribe 1X DIN Sk. F/M36

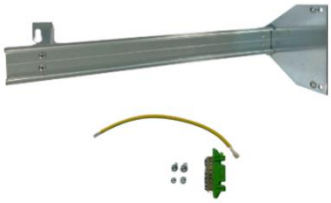

El-nr.	EAN-nr.	Beskrivelse
09 14 500 311	5703474100195	Stribe 2 F/motorværn
09 14 500 324	5703474100201	Stribe 4 f/motorværn
09 14 500 337	5703474100218	Din-skinne for stribe 4 L = 75mm

Striber af anden udformning kan leveres efter ordre.

Tilbehør til striber:

El-nr.	EAN-nr.	Beskrivelse
09 14 500 010	5703474100225	Afdækning 1M f/1 stribe
09 14 500 023	5703474100232	Afdækning 2M f/3 striber

Elogic A/S • 010124 • Alle specifikationer i dette katalog kan blive ændret uden forudgående varsel. All rights reserved. Use of this material signifies your agreement to the terms of use.

El-nr.	EAN-nr.	Beskrivelse	
09 14 500 036	5703474100270	Afgreningsklemme f/400 & 630A	
09 14 500 049	5703474100287	Afgreningsklemme f/ C225 & ø5	
Dimensioner for DOMINO skinner:			
225A: 400A 630A 1000A 1600A	*2 stk. Ø5 – C-profil 2 stk. 8x8 mm 2 stk. 8x16 mm 2 stk. 8x32 mm 2 stk. 8x60 mm*		
El-nr.	**EAN-nr.**	**Beskrivelse**	
09 14 500 861	5703474100546	Afgr.klemme m/spade f/ø5 4 stk	
El-nr.	**EAN-nr.**	**Beskrivelse**	
09 14 500 146	5703474100317	Jordklemme f/stribe 1	
Andet tilbehør til striber lagerføres og kan leveres efter ordre.			

Afbryder indbygning:

El-nr.	EAN-nr.	Beskrivelse	
09 14 500 421	5703474100348	Indbygningssæt QSA 125N 1M låg	
09 14 500 434	5703474100355	Indbygningssæt QSA250N 2M låge	
El-nr.	**EAN-nr.**	**Beskrivelse**	
09 14 500 447	5703474100362	Domino afbryderindsats 63A 4 pol. + D02	
Andre indbygninger kan leveres efter ordre			

Elogic A/S • 010124 • Alle specifikationer i dette katalog kan blive ændret uden forudgående varsel. All rights reserved. Use of this material signifies your agreement to the terms of use.

ELOGIC

Stativdele og tilbehør:

El-nr.	EAN-nr.	Beskrivelse
09 14 500 117	5703474100393	Vandret travers m/hængsel

El-nr.	EAN-nr.	Beskrivelse
09 14 500 531	5703474100430	Konsol 2M bundmontage

Håndtagssæt:

El-nr.	EAN-nr.	Beskrivelse
09 14 500 874	5703474100553	Håndtagssæt H2 f. LK-NES Box 1
09 14 500 887	5703474100560	Håndtagssæt H3 f. LK-NES Box 2

Sættene indeholder:

- Håndtag med mulighed for overlistning i indstilling.
- Lågekobling.
- Akselforsætning fra gammel bryder til nyt håndtag.
- Montagevejledning for lokning/boring af huller i eksisterende låge, så de passer. Alternativt, kan der leveres nye låger med korrekte huller.

LK Nes Type 100- 4000

Låger:

El-nr.	EAN-nr.	Beskrivelse
09 14 500 670	5703474000013	C-Låge glat b=350 h=350
09 14 500 683	5703474000020	B-Låge glat h=700 b=350
09 14 500 696	5703474000037	Type 100/1000, A-LÅGE GLAT * H=700 B=700

Låger er excl. Hængsler og lukketøjer.
Ved andre lågestørrelser da ret henvendelse til salg.

Elogic A/S • 010124 • Alle specifikationer i dette katalog kan blive ændret uden forudgående varsel. All rights reserved. Use of this material signifies your agreement to the terms of use.

Tilbehør til låger:

El-nr.	EAN-nr.	Beskrivelse
09 14 500 719	5703474000044	Hængsel 2 stk f/A-BC låge

El-nr.	EAN-nr.	Beskrivelse
09 14 500 722	5703474000051	Hurtiglukke kærv 2 stk
09 14 500 706	5703474000198	Hurtiglukke finger 2 stk

Tilbehør er inkl. Skruer m.m. for montage.

Grundplader:

El-nr.	EAN-nr.	Beskrivelse
09 14 500 735	5703474000068	C-grundplade b=260 h=230
09 14 500 748	5703474000075	B-grundplade h=550 b=260
09 14 500 751	5703474000082	A-grundplade b=660 h=620

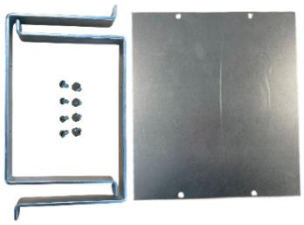

Afbryder indbygning:

El-nr.	EAN-nr.	Beskrivelse
09 14 500 780	5703474000099	Indbygningssæt QSA125N m/C600900517810-låg
09 14 500 793	5703474000105	Indbygningssæt QSA250N m/C-låg
09 14 500 803	5703474000112	Indbygningssæt QSA400N m/C-låg

Alle indbygningssæt er uden. tilslutninger. Andre indbygninger kan leveres efter aftale.

Diverse tilbehør:

El-nr.	EAN-nr.	Beskrivelse
09 14 500 829	5703474000129	Lodret traves for A-felt
09 14 500 832	5703474000136	Vandret travers f/ B-felt

El-nr.	EAN-nr.	Beskrivelse

Elogic A/S • 010124 • Alle specifikationer i dette katalog kan blive ændret uden forudgående varsel. All rights reserved. Use of this material signifies your agreement to the terms of use.

09 14 500 845	5703474000143	Bæreramme f/M36 i C-felt	
09 14 500 858	5703474000150	Afdækning for bæreramme	
Alt tilbehør er inkl. skruer m.m. for montage.			

NES TYPE 41

Låger:

El-nr.	EAN-nr.	Beskrivelse	
09 14 501 103	5703474000167	Låge H=410 B=410	

DIN Skinneindsats:

El-nr.	EAN-nr.	Beskrivelse	
09 14 501 116	5703474000174	DIN-skinneindsats 2rk. Type 41	
09 14 501 129	5703474000181	DIN-skinneindsats 3rk. Type 41	

Elogic A/S • 010124 • Alle specifikationer i dette katalog kan blive ændret uden forudgående varsel. All rights reserved. Use of this material signifies your agreement to the terms of use.

TABULA løsdele

Afbryder indbygning:

El-nr.	EAN-nr.	Beskrivelse
09 14 503 101	5703474200017	Indb.sæt QSA125 m/ 3x2M låge
09 14 503 114	5703474200024	Indb.sæt QSA250 m/ 3x3M låge
09 14 503 127	5703474200031	Indb.sæt QA125A m.3x2M låge
09 14 503 130	5703474200048	Indb.sæt QA400A m/ 3x3M låge

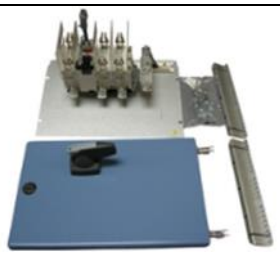

DIN-skinner:

El-nr.	EAN-nr.	Beskrivelse
09 14 503 143	5703474200055	DIN-skinneindsats l=3M Form 1
09 14 503 156	5703474200062	DIN-skinneindsats l=4M Form 1
09 14 503 169	5703474200079	DIN-skinneindsats l=3M Form 2
09 14 503 172	5703474200086	DIN-skinneindsats l=4M Form 2

Striber til motorværn:

El-nr.	EAN-nr.	Beskrivelse
09 14 503 185	5703474200093	Motorværnsstribe 3M form 1
09 14 503 198	5703474200109	Motorværnsstribe 4M form 1
09 14 503 208	5703474200116	TABULA Motorværnsstribe 3 moduler Form 2 for 1 motorværn
09 14 503 211	5703474200123	TABULA MV-stribe 3M form 2 f/ 1 motorværn

Elogic A/S • 010124 • Alle specifikationer i dette katalog kan blive ændret uden forudgående varsel. All rights reserved. Use of this material signifies your agreement to the terms of use.

DIN-skinne afdækninger:

El-nr.	EAN-nr.	Beskrivelse
09 14 503 224	5703474200130	DIN-afdækning 3x1M
09 14 503 237	5703474200147	DIN-afdækning 4x1M

09 14 503 240	5703474200154	DIN-afdækning 3x1,5M
09 14 503 253	5703474200161	DIN-afdækning 4x1,5M

DIN - skinneafdækning er incl. blændplade, skilteark og skilteholder.

Diverse tilbehør:

El-nr.	EAN-nr.	Beskrivelse
09 14 503 266	5703474200178	Grundplade 3x2M m. konsol
09 14 503 279	5703474200185	Grundplade 4x2M m. konsol
09 14 503 282	5703474200192	Grundplade med tilslutningsplint 3 x 2 moduler incl. konsol

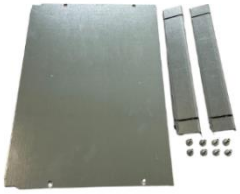

El-nr.	EAN-nr.	Beskrivelse
	5703474200390	Tabula låge 3x4 M blå, f. frontlukke
	5703474200406	Tabula låge 4 x 3 modul, blå, frontlukke
	5703474200413	TABULA 4x4 modul låge, blå, frontlukke.
	5703474200420	TABULA låge 3 x 4 modul transparent m. frontlukke

El-nr.	EAN-nr.	Beskrivelse
09 14 503 402	5703474200291	Hængsel sæt (2 stk)

El-nr.	EAN-nr.	Beskrivelse
09 14 503 431	5703474200321	Sprosse, L = 3 modul
09 14 503 444	5703474200338	Sprosse L = 4 modul

El-nr.	EAN-nr.	Beskrivelse
09 14 503 318	5703474200222	Boltesæt 4 stk. for skinne C225

Elogic A/S • 010124 • Alle specifikationer i dette katalog kan blive ændret uden forudgående varsel. All rights reserved. Use of this material signifies your agreement to the terms of use.

09 14 503 321	5703474200239	Boltesæt 4 stk. for skinne C400-1000	

El-nr.	EAN-nr.	Beskrivelse	
09 14 503 350	5703474200246	Flange	
09 14 503 363	5703474200253	Dobbelt flange	

Låger og tilbehør:

El-nr.	EAN-nr.	Beskrivelse	
09 14 503 457	5703474200369	Frontlukketøj m/greb	

El-nr.	EAN-nr.	Beskrivelse	
09 14 503 460	5703474200376	Frontlukketøj m/kærv	
	5703474200444	Mærkelære f/ frontlukketøj	

El-nr.	EAN-nr.	Beskrivelse	
	5703474200383	PE-klemme for montage i C225 skinne	

Elogic A/S • 010124 • Alle specifikationer i dette katalog kan blive ændret uden forudgående varsel. All rights reserved. Use of this material signifies your agreement to the terms of use.

ILA Løsdele

Målerskabe:

El-nr.	EAN-nr.	Beskrivelse
09 14 502 115	5703474300038	Målerskab for transformermåling 30x60 incl. standardklemme og dobbeltisolerede nummererede ledninger jfr. Fællesregulativets bilag 2.
09 14 502 102	5703474300045	Transformerfelt for 9 stk. strømtransformere for box 30x45 jfr. Fællesregulativets bilag 2.

Afbryderindsatse:

El-nr.	EAN-nr.	Beskrivelse
09 14 502 157	5703474300083	Afbryderindsats QA 400 3P+N incl. låg for box 30 x 60.
09 14 502 160	5703474300090	Afbryderindsats QSA 125 3P+N incl. låg for box 30 x 30.
09 14 502 173	5703474300106	Afbryderindsats QSA 250 3P+N incl. låg for box 30 x 60. Tilgang nedefra,
09 14 502 186	5703474300113	Afbryderindsats QSA 250 3P+N incl. låg for box 30 x 60. Tilgang oppefra,

Tilslutninger bestilles individuelt under hensyn til længde, amperestørrelse og skinnetype.

Sikringsindsatse:

El-nr.	EAN-nr.	Beskrivelse
04 12 033 704	5703474300120	Sikringsholder DIN00 3P+N for box 30 x 30.

Tilgangsplint:

El-nr.	EAN-nr.	Beskrivelse
04 12 033 403	5703474300458	Tilgangsplint for box 30 x 30 240mm2

Elogic A/S • 010124 • Alle specifikationer i dette katalog kan blive ændret uden forudgående varsel. All rights reserved. Use of this material signifies your agreement to the terms of use.

ELOGIC

Kasse:

El-nr.	EAN-nr.	Beskrivelse
04 12 033 115	5703474300168	ILA KASSE 30/60
04 12 033 128	5703474300175	ILA KASSE 60/60
04 12 033 131	5703474300182	ILA KASSE 30/45
04 12 033 144	5703474300199	ILA KASSE 30/15
04 12 033 157	5703474300205	ILA KASSE 30/30

Mellemramme:

El-nr.	EAN-nr.	Beskrivelse
04 12 033 160	5703474300212	ILA MELLEMRAMME 30/60
04 12 033 173	5703474300229	ILA MELLEMRAMME 60/60

Låg Almindelige:

El-nr.	EAN-nr.	Beskrivelse
04 12 033 186	5703474300236	ILA LÅG HØJT 30/30 G
04 12 033 199	5703474300243	ILA LÅG 30/15 G
04 12 033 209	5703474300250	ILA LÅG 30/30 G
04 12 033 212	5703474300267	ILA LÅG 30/60 G
04 12 033 225	5703474300274	ILA LÅG 60/60 G
04 12 033 238	5703474300281	ILA LÅG 30/45 G

Låg Klart:

El-nr.	EAN-nr.	Beskrivelse
04 12 033 241	5703474300298	ILA LÅG KLART 30/15
04 12 033 254	5703474300304	ILA LÅG KLART 30/30
04 12 033 267	5703474300311	ILA LÅG KLART 30/60
04 12 033 283	5703474300335	ILA LÅG KLART 30/45

Elogic A/S • 010124 • Alle specifikationer i dette katalog kan blive ændret uden forudgående varsel. All rights reserved. Use of this material signifies your agreement to the terms of use.

El-nr.	EAN-nr.	Beskrivelse
04 12 033 762	5703474300830	ILA GRUPPET. 30/15 KLART LÅG
04 12 033 775	5703474300847	ILA GRUPPET. 30/30 KLART LÅG
04 12 033 788	5703474300854	ILA GRUPPET. 30/45 KLART LÅG

Afgreningsklemme:

El-nr.	EAN-nr.	Beskrivelse
04 12 033 296	5703474300342	ILA AFGR.KL 50MM PK.4
04 12 033 306	5703474300359	ILA AFGR.KL 120MM PK.4
04 12 033 319	5703474300366	ILA AFGR.KL 16MM PK.4

Låg Klap:

El-nr.	EAN-nr.	Beskrivelse
04 12 033 348	5703474300397	ILA KLAPLÅG KLART 30/30
04 12 033 678	5703474300731	ILA GRUPPET. 30/30 KLAPLÅG

Flanger:

El-nr.	EAN-nr.	Beskrivelse	
04 12 033 490	5703474300540	ILA FLANGE 30 BLÆNDET	
04 12 033 526	5703474300588	ILA FLANGE 30 F.2 KABLER Ø23-80	

Flange:

El-nr.	EAN-nr.	Beskrivelse	
04 12 033 801	5703474300922	FLANGE 15M 3XM20+1XM32/40/50	
04 12 033 814	5703474300939	FLANGE 30M 8XM25+1XM25/32/40	
04 12 033 827	5703474300946	FLANGE 30M 19XM25	

Elogic A/S • 010124 • Alle specifikationer i dette katalog kan blive ændret uden forudgående varsel. All rights reserved. Use of this material signifies your agreement to the terms of use.

Stativprofil:

El-nr.	EAN-nr.	Beskrivelse	
04 12 033 461	5703474300519	ILA STATIVPROFIL 3X30 CM.	
04 12 033 474	5703474300526	ILA STATIVPROFIL 4X30 CM. Bokse	
04 12 033 487	5703474300533	ILA STATIVPROFIL 5X30 CM. bokse	

Grundplader:

El-nr.	EAN-nr.	Beskrivelse	
04 12 033 555	5703474300618	ILA GRUNDPL. 30/15 KUNSTSTOF	
04 12 033 568	5703474300908	ILA GRUNDPL. 30/30 KUNSTSTOF	
04 12 033 571	5703474300625	ILA GRUNDPL. 30/45 KUNSTSTOF	
04 12 033 584	5703474300632	ILA GRUNDPL. 30/60 KUNSTSTOF	
04 12 033 746	5703474300816	ILA GRUNDPL. 60/60 KUNSTSTOF	

Diverse Tilbehør:

El-nr.	EAN-nr.	Beskrivelse	
04 12 033 322	5703474300373	ILA MÅLERSKAB DIR. STIKBEN	
04 12 033 335	5703474300380	ILA MÅLERSKAB DIR. LEDNING	
El-nr.	**EAN-nr.**	**Beskrivelse**	
04 12 033 351	5703474300403	ILA FINGERGREB SÆT	
04 12 033 380	5703474300434	ILA KÆRVSKRUESÆT SÆT 4 stk.	
04 12 033 649	5703474300700	ILA PLOMBEKAPPE	
El-nr.	**EAN-nr.**	**Beskrivelse**	
04 12 033 393	5703474300441	ILA TIL, -AFGANGSKLEMME	
El-nr.	**EAN-nr.**	**Beskrivelse**	

Elogic A/S • 010124 • Alle specifikationer i dette katalog kan blive ændret uden forudgående varsel. All rights reserved. Use of this material signifies your agreement to the terms of use.

04 12 033 445	5703474300496	ILA SAMMENBYGNINGSCLIPS 4 stk.	
04 12 033 542	5703474300601	ILA SAM.KOBL.BESLAG KILE/ØJE	
El-nr.	**EAN-nr.**	**Beskrivelse**	
04 12 033 458	5703474300502	ILA OPSPÆNDINGSBESLAG 4stk	
El-nr.	**EAN-nr.**	**Beskrivelse**	
04 12 033 623	5703474300687	ILA JORDKL. 3X16 OG 4X6MM	
El-nr.	**EAN-nr.**	**Beskrivelse**	
04 12 033 636	5703474300694	ILA AFBLÆND. FOR 1 STRIBE	
El-nr.	**EAN-nr.**	**Beskrivelse**	
04 12 033 694	5703474300755	ILA SIKR.HOLDER D02 3POL	
El-nr.	**EAN-nr.**	**Beskrivelse**	
04 12 033 717	5703474300786	ILA HÆNGSEL UDVENDIGT SÆT	
El-nr.	**EAN-nr.**	**Beskrivelse**	
04 12 033 759	5703474300823	ILA UDLUFTNINGSVENTIL sæt 2stk.	

Elogic A/S • 010124 • Alle specifikationer i dette katalog kan blive ændret uden forudgående varsel. All rights reserved. Use of this material signifies your agreement to the terms of use.

DIN Skinne tilbehør:			
El-nr.	**EAN-nr.**	**Beskrivelse**	
04 12 033 597	5703474300649	ILA DIN-SK.INDSATS 30/45	
04 12 033 607	5703474300663	ILA DIN-SK.INDSATS 30/30	
El-nr.	**EAN-nr.**	**Beskrivelse**	
04 12 033 652	5703474300717	ILA DIN-SKINNE 285MM	

Ledningssæt og sløjfeledninger

Ledningssæt og sløjfeledninger i 90O PVT for tilslutning og sløjfning i dobbeltisolationslignende/ kortslutningssikker udførelse jfr. DS/EN 61439-1(Tavlestandarden).

Ledningssæt:			
El-nr.	**EAN-nr.**	**Beskrivelse**	
09 14 500 159	5703474100324	Ledningssæt 4 stk. 6 mm2 med spadestik 90º PVT	
09 14 500 160	5703474100614	Ledningssæt 4 stk. 6mm2 m/kabelsko	
09 14 500 162	5703474100331	Ledningssæt 4 stk. 16 mm2 med kabelsko 90º PVT	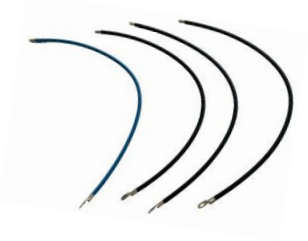
09 14 500 900	5703474400011	Ledningssæt 4 stk. 6 mm2 med spadestik for CUBIC og DOMINO Ø5 skinner 90º PVT	

Elogic A/S • 010124 • Alle specifikationer i dette katalog kan blive ændret uden forudgående varsel. All rights reserved. Use of this material signifies your agreement to the terms of use.

Sløjfeledningssæt:

El-nr.	EAN-nr.	Beskrivelse	
09 14 500 913	5703474400028	Sløjfeledning 5 sæt a' 4stk.6mm2 PVT 90º	
09 14 500 939	5703474400035	Sløjfeledning 3x5msort og 1x5mlyseblå, 6mm2 PVT 90º	
09 14 500 955	5703474400059	Sløjfeledning 3x5msort og 1x5mlyseblå, 16mm2 PVT 90º	

Elogic A/S • 010124 • Alle specifikationer i dette katalog kan blive ændret uden forudgående varsel. All rights reserved. Use of this material signifies your agreement to the terms of use.

ELOGIC

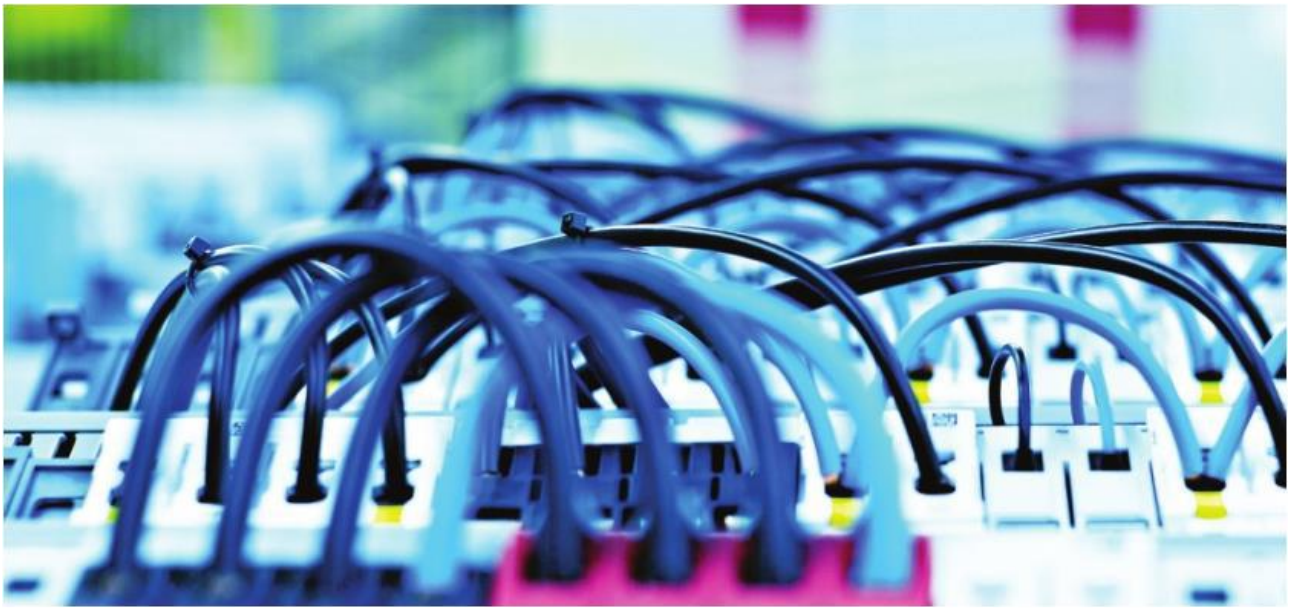

RÅDGIVNING

PROJEKTERING

PRODUKTION

SERVICE

Elogic er en af Danmarks førende virksomheder inden for udvikling, projektering, produktion, og servicering af eltavler.

Elogic er det fortsættende navn for de tidligere virksomheder Circuit Electric, Demex Electric, og DLK.

Navnene forsvinder ikke helt, da vores produkter inden for styre- og kontroltavler og fordelings-tavler fortsat indeholder disse brands.

Elogic er leveringsdygtige i:

- Hovedtavler
- Fordelingstavler
- Byggepladstavler
- Gruppetavler
- Camping- og havnestandere
- Komponentsalg
- PLC- og SCADA-løsninger
- Styre og kontroltavler

Elogic A/S
Egeskovvej 2A • DK-8700 Horsens
Telefon 88 20 71 00
info@elogic.dk • www.elogic.dk

Elogic A/S • 010124 • Alle specifikationer i dette katalog kan blive ændret uden forudgående varsel. All rights reserved. Use of this material signifies your agreement to the terms of use.